Scheda tecnica

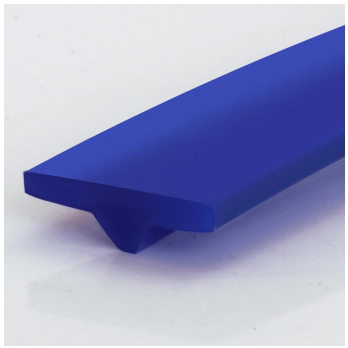

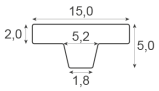

Qualità: **PU80A**
Articolo n.: **FBTJ15X5L**
Colore: **blu oltremare**

FDA EC VEGAN

INFORMAZIONI GENERALI SUL PROFILO			
Categoria del profilo	n/a	k1% rilassato (giunto)	8,4 N | 1,9 lbf
Costruzione del profilo	senza elemento di tensione	k1% statico (giunto)	10,5 N | 2,4 lbf
Elemento di tensione	n/a	Peso	4,8 kg/100m
Tipo di elaborazione	n/a	Gamma di temperatura	-20°...+60°C
Sovrapprezzo su diametro minimo d'avvolgimento	40 mm	Dimensioni del contenitore	50 m
		Resistenza chimica	su richiesta
Pretensione raccomandata	4...8%		

SPECIFICHE TECNICHE	PROFILO	RIVESTIMENTO
Tipo di materiale	Poliuretano	n/a
Durezza approssimativa del materiale (Shore)	84° Shore A (±3)	n/a
Colore	blu oltremare	n/a
Abmessungen	15x5 mm	n/a
Superficie	liscio	n/a
Coefficienti di attrito circa µ	Acciaio: 0,65 | PE: 0,35 | HDPE: 0,3	n/a
Proprietà	FDA/EC	n/a
n/a	Vegano	n/a
n/a	n/a	n/a
n/a	n/a	n/a
n/a	n/a	n/a
n/a	n/a	n/a
n/a	n/a	n/a

CONFORMITÀ
REACH CE 1907/2006 (nelle versioni attuali)
CE 1935/2004 (nelle versioni attuali)
CE 10/2011 (nelle versioni attuali)
FDA (Food and Drug Administration)

Le informazioni sopra riportate sono il risultato di test di qualità condotti internamente. Non contengono alcuna garanzia di proprietà e, in particolare, non contengono alcuna dichiarazione sull'idoneità del prodotto per scopi specifici, in modo da non poterne trarre alcuna rivendicazione nei nostri confronti. In particolare, le informazioni non esonerano l'acquirente dall'obbligo di controllare la merce in arrivo.

Soggetto a modifiche senza preavviso - 2026-11-24 15:14

BEHA Innovation GmbH In den Engematten 16 · 79286 Glottertal/Germania · Telefono +49 7684 9070 · info@behabelt.com · www.behabelt.com