Fiche technique
Courroies trapézoïdales

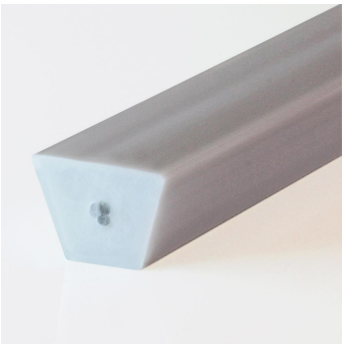

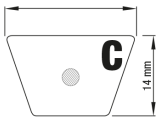

Qualité: **PU75A**
Numéro d'article: **FBKI22CHGA**
Couleur: **gris clair**

INFORMATIONS DE PROFIL GÉNÉRALES			
Catégorie de profil	Courroies trapézoïdales	k1% relaxé (bout à bout)	165,4 N | 37,2 lbf
Construction de profil	avec renfort	k1% statique (bout à bout)	206,7 N | 46,5 lbf
Renfort	Polyester (4 mm)	k1% relaxé (superposition)	302,8 N | 68,1 lbf
Type de traitement	n/a	k1% statique (superposition)	378,6 N | 85,1 lbf
Diamètre recommandé des poulies	140 mm	Taille de l'emballage	50 m
Max. Précontrainte	2% (Stoß) | 3% (Überlapp)	Résistance chimique	sur demande
Poids	29 kg/100m		
Température de fonctionnement	-20°...+60°C		

SPÉCIFICATIONS	PROFIL	REVÊTEMENT
Type de matériau	Polyuréthane	n/a
Dureté approximative (Shore)	80° Shore A (±3)	n/a
Couleur	gris clair	n/a
Dimensions	22x14 mm (C)	n/a
Surface	lisse	n/a
Coefficient de friction µ (env.)	Acier: 0,7 | PE: 0,4 | HDPE: 0,35	n/a
Propriétés	avec renfort	n/a
n/a	n/a	n/a
n/a	n/a	n/a
n/a	n/a	n/a
n/a	n/a	n/a
n/a	n/a	n/a

CONFORMITÉ

Les indications ci-dessus sont le résultat de contrôles de qualité internes. Elles ne contiennent aucune garantie sur les propriétés et, en particulier, aucune déclaration sur l'aptitude du produit à des fins d'utilisation particulières, de sorte qu'aucun droit ne peut en être déduit à notre encontre. Ces indications ne libèrent notamment pas l'acheteur de son obligation de contrôle à la réception.

Sous réserve de modifications - 2026-11-26 08:54